

Elementy Miejscowego Planu Zagospodarowania Przestrzennego (na podstawie Uchwały LI/355/2023 Rady Miasta Imielin z dnia 31.01.2023 r.)	
Granica terenu objętego planem miejscowym	
Linie rozgraniczające tereny o różnym przeznaczeniu	
Nazwy terenów o różnym przeznaczeniu	E16.MN-U
Nieprzekraczalna linia zabudowy	
Granica pasa technologicznego od napowietrznych linii energetycznych	
Trasy rowerowe	

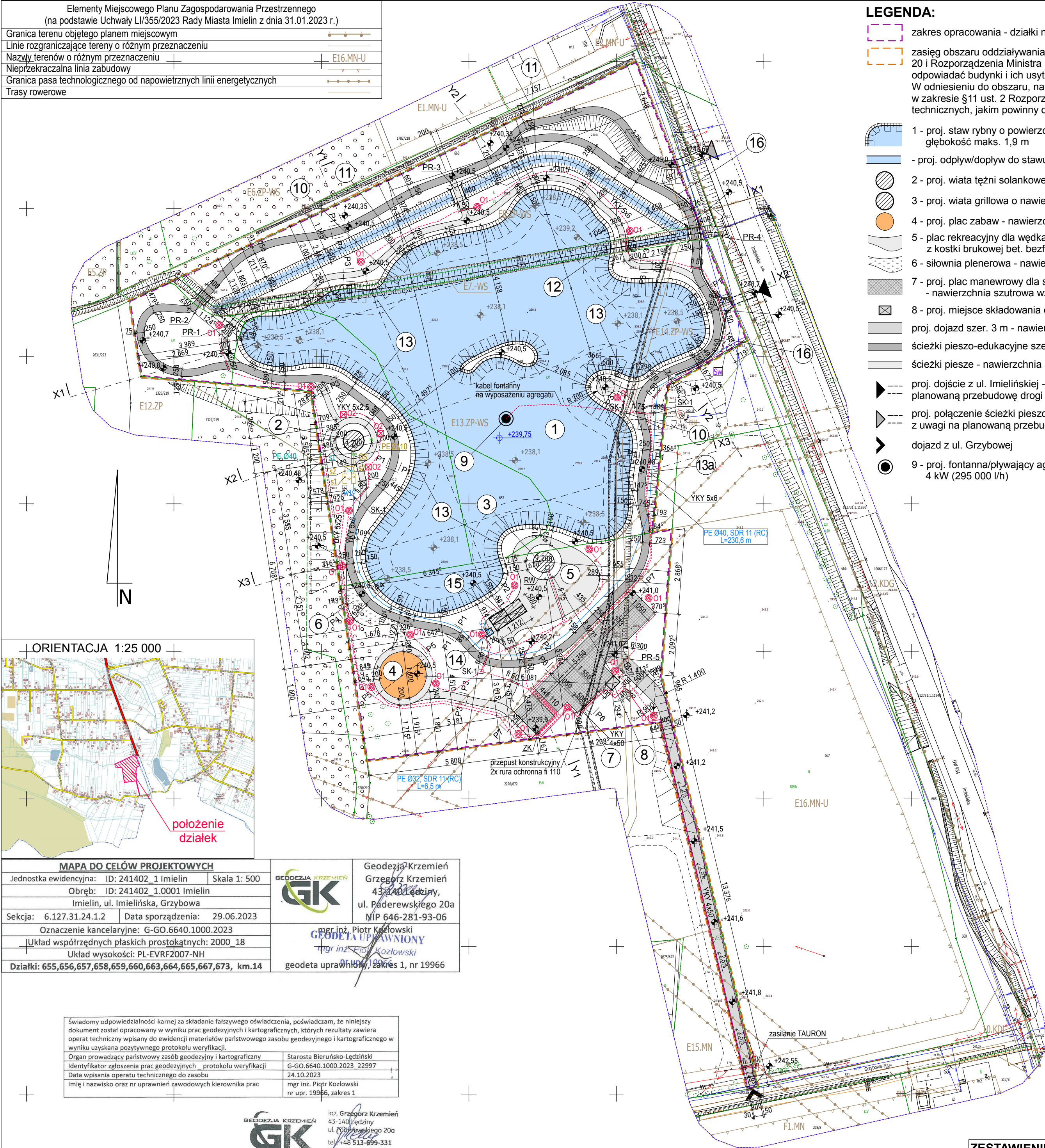

LEGENDA:

- zakres opracowania - działki nr: 655, 656, 657, 658, 659, 660, 663, 673 (jedn. ewid. 241402_1/obr. 0001)
- zasięg obszaru oddziaływania obiektu - określony na podstawie Ustawy Prawo budowlane z dnia 7 lipca 1994 r. art. 3 pkt 20 i Rozporządzenia Ministra Infrastruktury z dnia 12 kwietnia 2002 r. w sprawie warunków technicznych, jakim powinny odpowiadać budynki i ich usytuowanie - §14, 23, 40.
W odniesieniu do obszaru, na który będzie oddziaływała, projektowana inwestycja nie powoduje wystąpienia uciążliwości w zakresie §11 ust. 2 Rozporządzenia Ministra Infrastruktury z dnia 12 kwietnia 2002 r. w sprawie warunków technicznych, jakim powinny odpowiadać budynki i ich usytuowanie. Obszar ograniczonego użytkowania - nie występuje.
- 1 - proj. staw rybny o powierzchni lustra wody 10,77 ha, głębokość maks. 1,9 m
- proj. odpływ/dopływ do stawu
- 2 - proj. wiatni tężni solankowej o nawierzchni bet.
- 3 - proj. wiatni grillowej o nawierzchni bet.
- 4 - proj. plac zabaw - nawierzchnia syntetyczna
- 5 - plac rekreacyjny dla wędkarzy - nawierzchnia utwardzona z kostki brukowej bet. bezfazowej gr. 8 cm (miejsce na stoły biwakowe)
- 6 - siłownia plenerowa - nawierzchnia z maty przerosowej gr. 23 mm
- 7 - proj. plac manewrowy dla służb sanitarnych - nawierzchnia szutrowa wzmocniona geokrąta
- 8 - proj. miejsce składowania odpadów - plac utwardzony
- proj. dojazd szer. 3 m - nawierzchnia szutrowa
- ścieżki pieszo-edukacyjne szer. 2,5 m - nawierzchnia szutrowa
- ścieżki pieszkie - nawierzchnia szutrowa
- proj. dojście z ul. Imielińskiej - połączenie z chodnikiem, z uwagi na planowaną przebudowę drogi (ul. Imielińska), poza zakresem opracowania
- proj. połączenie ścieżki pieszo-edukacyjnej z ul. Imielińskiej, z uwagi na planowaną przebudowę drogi, poza zakresem opracowania
- dojazd z ul. Grzybowej
- 9 - proj. fontanna/pływający agregat napowietrzający 4 kW (295 000 l/h)
- 11 - ciek wodne - nowy przebieg
- 12 - proj. młyn spustowy z odpływem
- proj. przepusty pod ścieżkami
- 13 - proj. skarpy stawu o nachyleniu: 1:3 - przy brzegu; 1:2 - przy wyspie
- 13a - proj. pozostałe skarpy o zmiennym nachyleniu
- 14 - proj. zamykana skrzynka na króciec ze złączką
- 15 - plac utwardzony - rezerwa miejsca pod 2 tymczasowe obiekty kontenerowe
- 16 - proj. palisada betonowa
- proj. rzędne terenu
- proj. rzędne dna stawu
- docelowy poziom powierzchni lustra wody

PROJ. INSTALACJE ZEWNĘTRZNE:

- przyłącze wodociągowe - poza zakresem opracowania

- proj. studnia wodomierzowa - poza zakresem opracowania

- proj. instalacja wewnętrzna wodociągowa - rury PE100 SDR11 Ø40x3,7 Ø32x3,0

- proj. studnia wodociągowa zasilająca

- proj. króciec czerpania wody z zaworem DN20

- proj. zbiornik solanki/przelewowy

- proj. instalacja solanki (przewód zasilający) - rury PE100 SDR11 Ø40x3,7

- proj. studnia rozdzielcza

- proj. instalacja solanki (powrót z tężni) - rury PE100 SDR11 Ø110x10,0

- proj. studnie betonowe Dn800 z klapą zwrotną lub zaworem odcinającym

- proj. osadnik z filtrem siatkowym

YKY 4x50 - proj. kabel zasilający

fi.50 - proj. rury ochronne

ZK - proj. złącze kablowe

SK-1 - proj. studnia kablowa

YKY 5x6 - proj. kabel oświetlenia

YKY 5x25 - proj. zasilanie tężni solankowej

RW - proj. rozdzielnica wiaty RW YKY 5x10

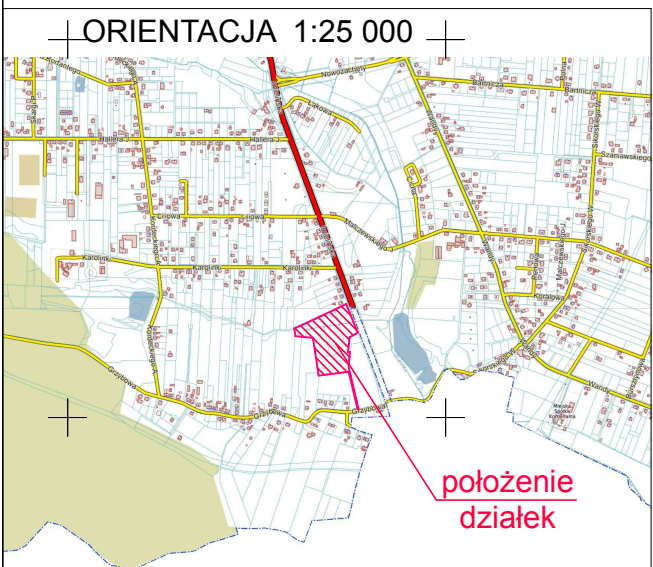

MAPA DO CELÓW PROJEKTOWYCH	
Jednostka ewidencyjna: ID: 241402_1 Imielin	Skala 1: 500
Obręb: ID: 241402_1.0001 Imielin	
Imielin, ul. Imielińska, Grzybowa	
Sekcja: 6.127.31.24.1.2	Data sporządzenia: 29.06.2023
Oznaczenie kancelaryjne: G-GO.6640.1000.2023	
Układ współrzędnych płaskich prostokątnych: 2000_18	
Układ wysokości: PL-EVRF2007-NH	
Działki: 655,656,657,658,659,660,663,664,665,667,673, km.14	

Geodezja Krzemień
Grzegorz Krzemień
43-140 Łęczyń
ul. Paderewskiego 20a
MIP 646-281-93-06
mgr inż. Piotr Kozłowski
GEODETA UPRAWNIONY
mgr inż. Piotr Kozłowski
geodeta uprawniający, zakres 1, nr 19966

Świadomy odpowiedzialności karnej za składanie fałszywego oświadczenia, poświadczam, że niniejszy dokument został opracowany w wyniku prac geodezyjnych i kartograficznych, których rezultaty zawiera operat techniczny wpisany do ewidencji materiałów państwowego zasobu geodezyjnego i kartograficznego w wyniku uzyskana pozytywnego protokołu weryfikacji.	
Organ prowadzący państwowy zasób geodezyjny i kartograficzny	Staroosta Bieruńsko-Łęczyński
Identyfikator zgłoszenia prac geodezyjnych - protokołu weryfikacji	G-GO.6640.1000.2023_22997
Data wpisania operatu technicznego do zasobu	24.10.2023
Imię i nazwisko oraz nr uprawnień zawodowych kierownika prac	mgr inż. Piotr Kozłowski nr upr. 19966, zakres 1

Geodezja Krzemień 43-140 Łęczyń ul. Paderewskiego 20a MIP 646-281-93-06 REGON: 241678966	
mgr inż. Grzegorz Krzemień 43-140 Łęczyń ul. Paderewskiego 20a MIP 646-281-93-06 REGON: 241678966	

ZESTAWIENIE OPRAW OŚWIETLENIA ZEWN.		
Symbol	Rodzaj	Ilość
01	Oprawa parkowa na słupie h=3,5 m	20 szt.
02	Oprawa oświetlenia chodników - słupki h=1 m	3 szt.

UWAGA:
1. Na rysunku zostały określone wymiary oraz odległości od granicy działki lub terenu, wzajemne odległości obiektów budowlanych i urządzeń budowlanych w zakresie niezbędnym do sprawdzenia zgodności wymiarów i odległości z przepisami (§ 15 ust. 2 pkt 3 rozporządzenia w sprawie szczegółowego zakresu i formy projektu budowlanego).
2. Czytać łącznie z rys. WZT-1.
Rysunki WZT-1 i WZT-2 stanowią opracowania wzajemnie się uzupełniające.

Rysunek ten podlega ochronie prawnej zgodnie z przepisami Ustawy z dnia 04.02.1994 o Prawie autorskim i prawach pokrewnych. Powielanie oraz wykorzystywanie rysunku bez zgody autora jest zabronione.	temat: Projekt wykonawczy zagospodarowania terenu rekreacyjnego wraz z budową stawu i infrastrukturą techniczną w ramach zadania "Zagospodarowania terenów zdegradowanych w wyniku działalności przemysłowej w rejonie Cisowca w Imielinie" 41-407 Imielin, ul. Imielińska działki nr: 655, 656, 657, 658, 659, 660, 663, 673	
	inwestor: Gmina Imielin 41-407 Imielin, ul. Imielińska 81	
	rys. Projekt zagospodarowania terenu - plansza 2 (proj. uzbrojenie terenu)	
	branża: ARCHITEKTURA	Nr upr. Podpis
	data: 11.2023 wykonał: mgr inż. arch. P. Urbanek sprawdził: dr inż. arch. Z. Sąsiadek projektował: mgr inż. arch. P. Gara	674/01 11/03/SLOKK

studio projektowe
gliwice, głowackiego 5J
nr rys.
WZT-02